

# ENQUETE FLASH FNTF #4

## IMPACTS DE LA CRISE DU CORONAVIRUS SUR L'ACTIVITE



### PRÉAMBULE

L'épidémie de Coronavirus Covid-19 a très fortement impacté l'activité des entreprises de Travaux Publics sur tous les territoires et pour toutes les spécialités.

La FNTF a mené une quatrième enquête auprès des entreprises pour évaluer cet impact. Cette enquête sera renouvelée pour mesurer l'évolution de la situation.

La FNTF remercie les nombreuses entreprises ayant répondu ainsi que les FRTP et Syndicats de spécialité qui ont diffusé cette enquête auprès de leurs adhérents.

L'enquête s'est déroulée du 25 mai au 1er juin. Les entreprises ont été une nouvelle fois très nombreuses à répondre :  
709 entreprises, soit 9,5% de l'ensemble des adhérents qui représentent environ 41% du chiffre d'affaire global TP.

A partir des données de cette enquête, la FNTF dresse un bilan de la situation et des prévisions des entreprises.  
Cette enquête a aussi permis de recenser les difficultés et conditions pour une reprise de l'activité, ainsi que les perspectives sur l'emploi.

### PRINCIPAUX CONSTATS

La quasi-totalité des entreprises est désormais de nouveau en activité.

Seules 1% des entreprises se déclarent à l'arrêt au 29 mai (elles étaient encore 17% le mois dernier).

Néanmoins, l'activité n'est toujours pas revenue à la normale.

Le chiffre d'affaires global enregistré pour le mois de mai ne représente que 68% de celui du mois de mai 2019.

Les entreprises anticipent une montée en puissance pendant l'été mais à un niveau très en-deçà des prévisions antérieures à la crise.

Elles estiment un niveau de CA de 80% à fin juin, de 88% à fin juillet et de 89% à fin août par rapport à la "normale".

Seulement la moitié des entreprises considèrent qu'elles pourront retrouver 100% de leur niveau d'activité dans les prochains mois.

Avec ces perspectives, le niveau global d'activité sur l'année sera réduit de près de 20% par rapport à l'an dernier.

Les entreprises sont confrontées à de nombreux freins pour reprendre un rythme d'activité comparable à l'an dernier - les donneurs d'ordre deviennent le sujet majeur.

Près de 50% des entreprises jugent les difficultés avec les donneurs d'ordre comme importantes, voire très importantes.

Le manque d'approvisionnement en EPI, matériaux ou matériels et l'indisponibilité du personnel deviennent des sujets secondaires pour plus de 50% des entreprises.

L'inquiétude générale des entreprises porte sur la faiblesse des appels d'offre.

74% des entreprises sont préoccupées par le niveau des appels d'offre.

Les difficultés concernant la baisse de la productivité des salariés et les difficultés de trésorerie semblent se desserrer légèrement même si plus d'un quart des entreprises les considèrent toujours comme importantes. Les délais de paiement et la hausse des coûts de production restent quant à eux des sujets importants pour près de 40% des entreprises.

La baisse d'activité du secteur impacte fortement les perspectives d'emploi.

Alors que moins de 10% des entreprises prévoyaient une baisse de leurs recrutements en janvier 2020, elles sont aujourd'hui 20% à penser diminuer leurs effectifs permanents.

L'intérim, qui représente traditionnellement environ 15% des effectifs, va aussi être fortement impacté.

56% des entreprises envisagent de moins y recourir, voire plus du tout (11%).

La stratégie du secteur sur le développement de l'apprentissage est menacée par ce nouveau contexte économique.

38% des entreprises envisagent de baisser leurs effectifs d'apprentis, voire de ne plus du tout y recourir (15%).

# ENQUETE FLASH FNTF #4

## IMPACTS DE LA CRISE DU CORONAVIRUS SUR L'ACTIVITE

### CARACTÉRISTIQUES DES RÉPONDANTS À L'ENQUÊTE - FRANCE

709 répondants, soit 9,5% de l'ensemble des adhérents - 17,8 milliards d'€ de CA, soit 40,9% du CA total

#### RÉGION DU SIÈGE DES ENTREPRISES

#### ACTIVITÉ PRINCIPALE DES ENTREPRISES

#### TAILLE DES ENTREPRISES

#### Représentativité par rapport aux données de l'enquête annuelle 2018 en nombre d'entreprises

Taux de réponse : 97%

Taux de réponse : 99%

Taux de réponse : 99%

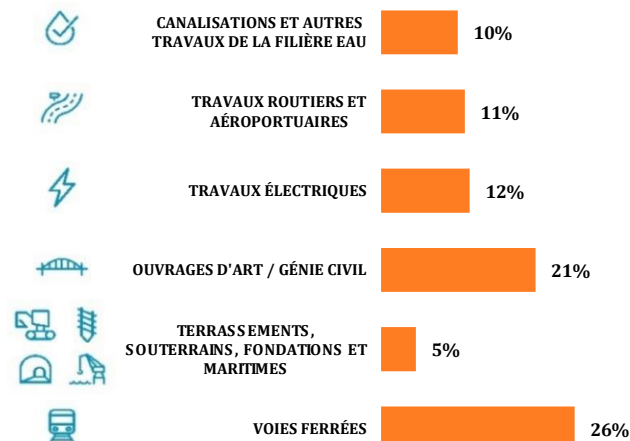
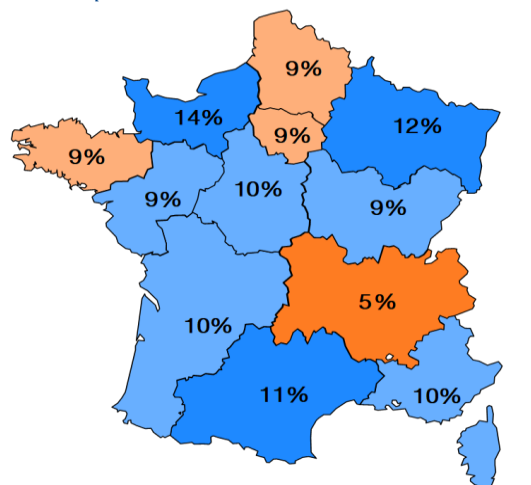

Les 80 répondants qui se sont classés dans la catégorie AUTRES ne sont pas représentés ici

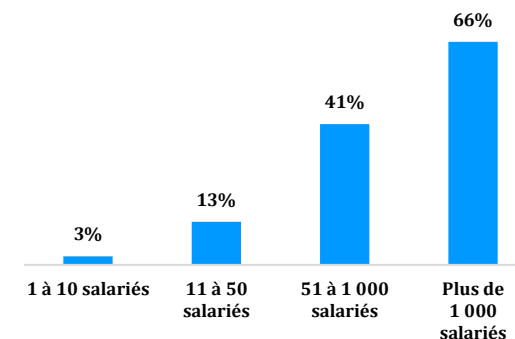

#### Représentativité par rapport aux données de l'enquête annuelle 2018 en % du CA

Taux de réponse : 87%

Taux de réponse : 89%

Taux de réponse : 88%

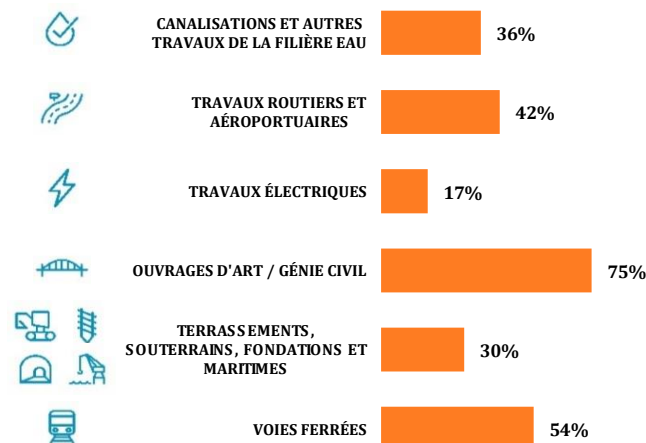
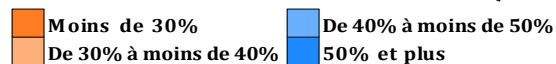
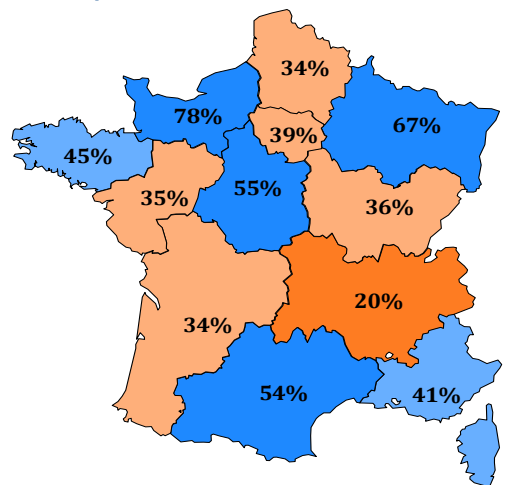

Les 80 répondants qui se sont classés dans la catégorie AUTRES ne sont pas représentés ici

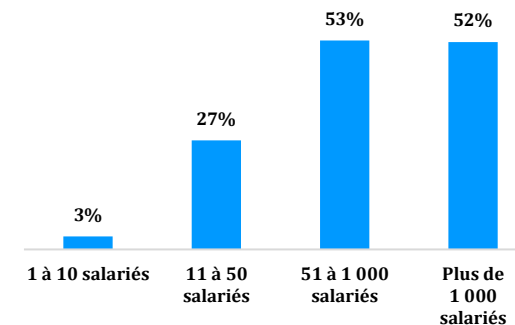

Au total, 82 entreprises n'ont pas renseigné leur CA, soit 12% des entreprises

# ENQUETE FLASH FNTF #4

## IMPACTS DE LA CRISE DU CORONAVIRUS SUR L'ACTIVITE

### PERTE D'ACTIVITÉ ET ACTIVITÉ ACTUELLE - FRANCE

Quelle part de votre chiffre d'affaires estimez-vous réaliser en mai 2020 par rapport à mai 2019 ?

Taux de réponse : 100%

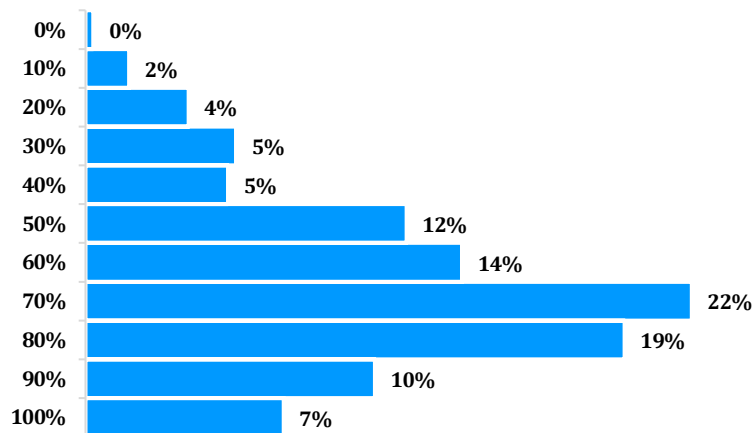

#### Commentaires

**La quasi-totalité des entreprises est désormais de nouveau en activité.**  
Seules 1,4% des entreprises se déclarent à l'arrêt au 29 mai (elles étaient encore 17% le mois dernier).

**Néanmoins, l'activité n'est toujours pas revenue à la normale.**  
Le chiffre d'affaires global enregistré pour le mois de mai ne représente que 68% de celui du mois de mai 2019.

**Au 29 mai, le niveau d'activité global moyen s'élèverait à environ 81% en moyenne pondérée par le CA.**  
Le niveau de reprise est évalué à moins de 80% pour 26% des entreprises.

Au 29 mai, diriez-vous que votre activité est

Taux de réponse : 98%

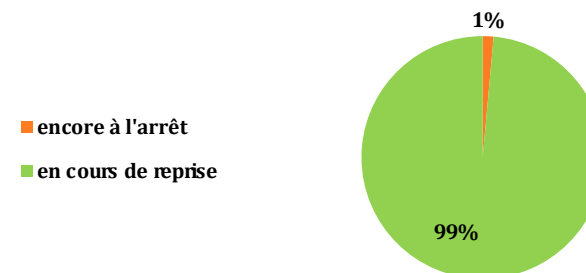

17% des entreprises se déclaraient à l'arrêt au 30/04/2020  
*Enquête Flash FNTF #3*

A quel niveau estimez-vous cette reprise au 29 mai ?

Taux de réponse : 99%

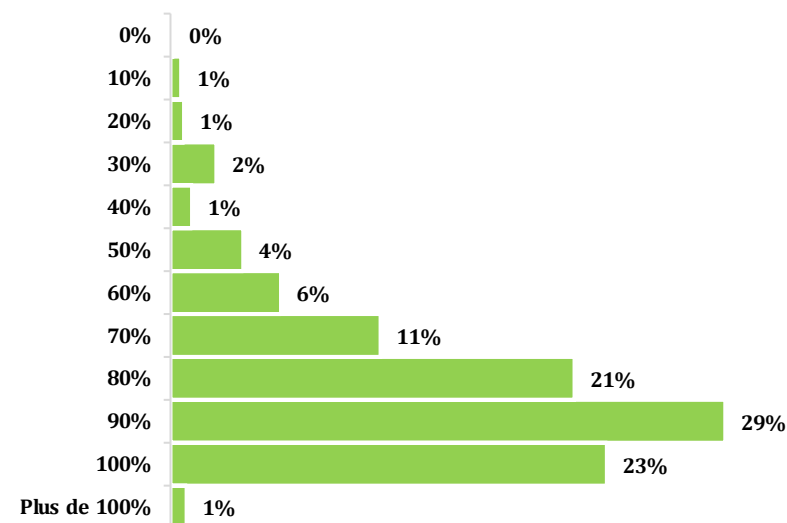

# ENQUETE FLASH FNTF #4

## IMPACTS DE LA CRISE DU CORONAVIRUS SUR L'ACTIVITE

### PERSPECTIVES DE REPRISE - FRANCE

A quel niveau, par rapport à la "normale", votre chiffre d'affaires pourrait se situer [à fin juin]

Taux de réponse : 99%

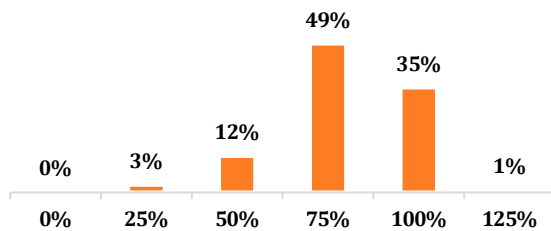

Estimation CA réalisé à fin juin par rapport à un mois 'normal'

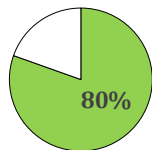

A quel niveau, par rapport à la "normale", votre chiffre d'affaires pourrait se situer [à fin juillet]

Taux de réponse : 98%

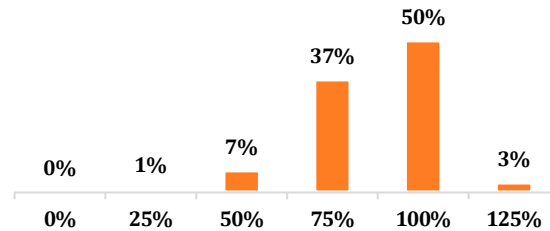

Estimation CA réalisé à fin juillet par rapport à un mois 'normal'

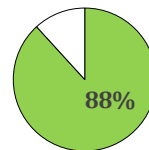

A quel niveau, par rapport à la "normale", votre chiffre d'affaires pourrait se situer [à fin août]

Taux de réponse : 97%

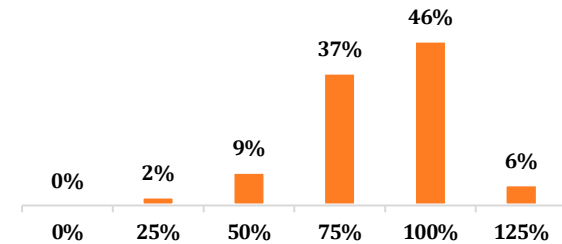

Estimation CA réalisé à fin août par rapport à un mois 'normal'

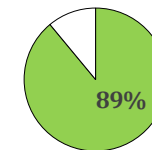

### Commentaires

#### A fin juin :

- 15% des entreprises pensent réaliser moins de 75% de leur activité
  - 36% des entreprises pensent réaliser au moins 100% de leur activité
- => Au global, 80% de l'activité serait réalisée

#### A fin juillet :

- 9% des entreprises pensent réaliser moins de 75% de leur activité
  - 54% des entreprises pensent réaliser au moins 100% de leur activité
- => Au global, 88% de l'activité serait réalisée

#### A fin août :

- 12% des entreprises pensent réaliser moins de 75% de leur activité
  - 51% des entreprises pensent réaliser au moins 100% de leur activité
- => Au global, 89% de l'activité serait réalisée

### Quel niveau d'activité pensez-vous atteindre en fin d'année 2020 par rapport à 2019 ?

Taux de réponse : 99%

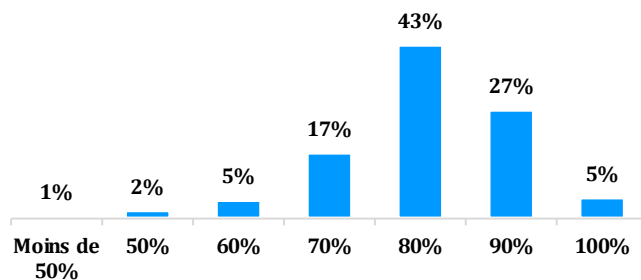

Estimation CA réalisé à fin 2020 par rapport à 2019

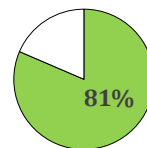

### Commentaires

#### A fin 2020 :

- 24% des entreprises pensent atteindre un niveau d'activité de moins de 80%,
  - 5% des entreprises pensent atteindre un niveau d'activité de 100%.
- => Au global, le niveau d'activité à fin 2020 serait de 81% par rapport à 2019

# ENQUETE FLASH FNTF #4

## IMPACTS DE LA CRISE DU CORONAVIRUS SUR L'ACTIVITE

### LES FREINS ET DIFFICULTÉS POUR UNE REPRISE DE L'ACTIVITÉ - FRANCE

Evaluez les freins à la reprise d'activité sur une échelle de 1 à 5

Taux de réponse : 99%

■ 1 : pas important ■ 2 : peu important ■ 3 : moyennement important ■ 4 : important ■ 5 : très important

Scores moyens

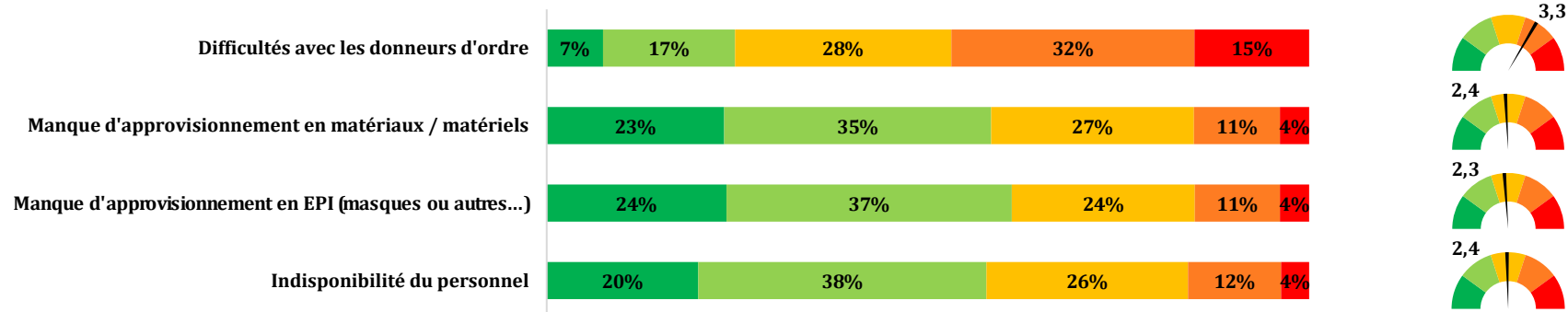

Evaluez les difficultés que vous rencontrez actuellement sur une échelle de 1 à 5

Taux de réponse : 99%

■ 1 : pas important ■ 2 : peu important ■ 3 : moyennement important ■ 4 : important ■ 5 : très important

Scores moyens

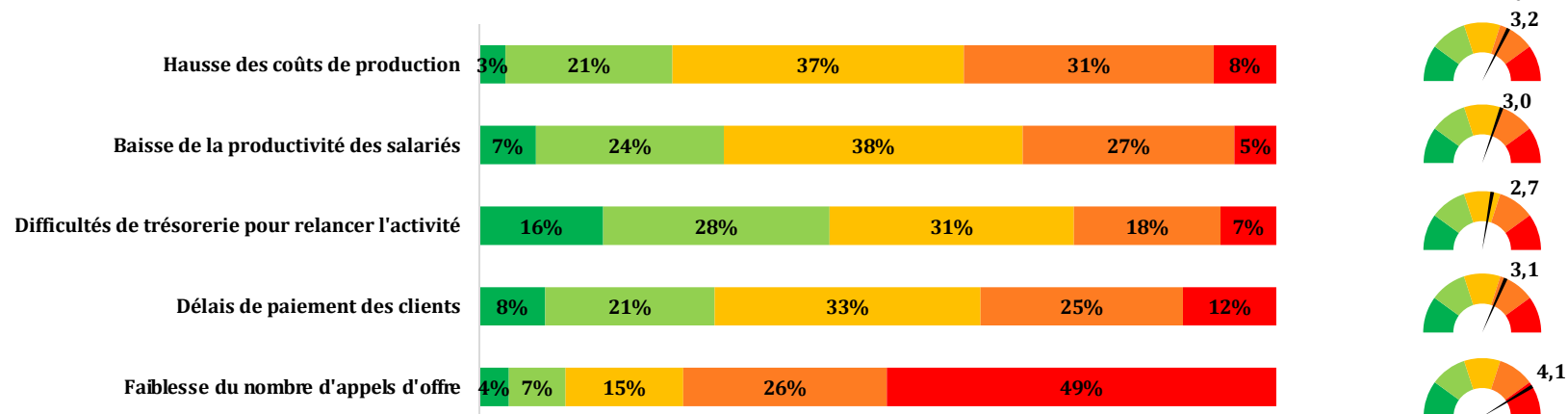

#### Commentaires

Les entreprises sont confrontées à de nombreux freins pour reprendre un rythme d'activité comparable à l'an dernier - les donneurs d'ordre deviennent le sujet majeur.

Près de 50% des entreprises jugent les difficultés avec les donneurs d'ordre comme importantes, voire très importantes.

Le manque d'approvisionnement en EPI, matériaux ou matériels et l'indisponibilité du personnel deviennent des sujets secondaires pour plus de 58% des entreprises.

L'inquiétude générale des entreprises porte sur la faiblesse des appels d'offre.

74% des entreprises sont préoccupées par le niveau des appels d'offre.

Les difficultés concernant la baisse de la productivité des salariés et les difficultés de trésorerie semblent se desserrer légèrement même si plus de 25% des entreprises les considèrent toujours comme importantes.

Les délais de paiement et la hausse des coûts de production restent quant à eux des sujets importants pour plus de 37% des entreprises.

**PERSPECTIVES 2020 EN MATIÈRE D'EMPLOI - FRANCE**

**En 2020, pensez-vous que vos effectifs permanents vont :**

Taux de réponse : 100%

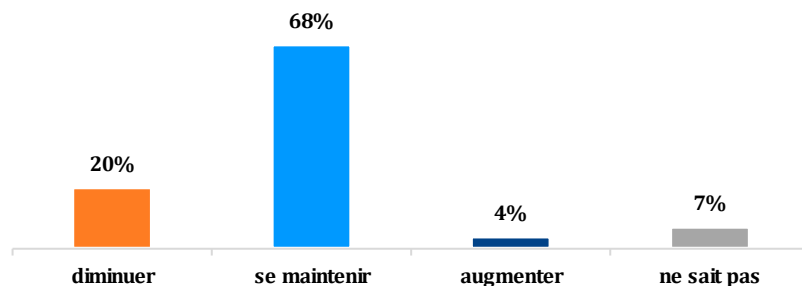

**Pensez-vous avoir recours à l'intérim au cours des prochains mois ?**

Taux de réponse : 100%

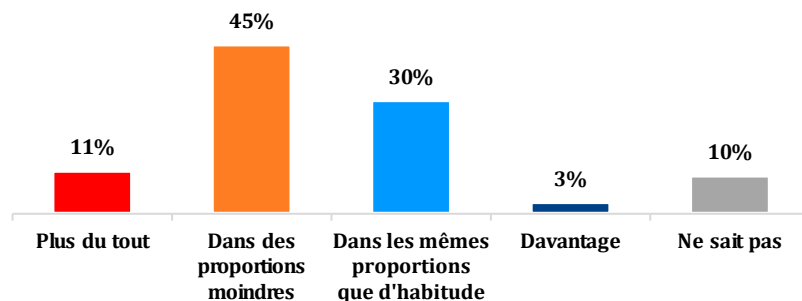

**Pensez-vous avoir recours à l'apprentissage au cours des prochains mois ?**

Taux de réponse : 99%

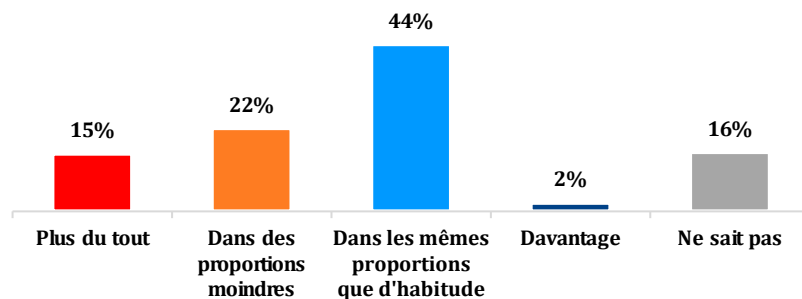

**Si vous pensez diminuer vos effectifs salariés en 2020, quels motifs de départ envisagez-vous ?**

Taux de réponse : 98%

Plusieurs réponses possibles  
 Entreprises prévoyant de diminuer leurs effectifs

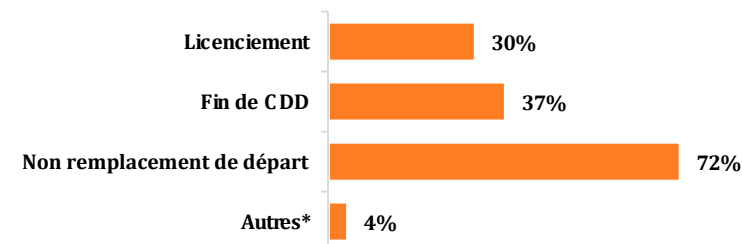

\*Autres : Moins de recours à l'intérim, ruptures conventionnelles, départs à la retraite

**Si vous pensez avoir recours à l'intérim dans les prochains mois, quelles en sont les raisons principales ?**

Taux de réponse : 95%

Plusieurs réponses possibles  
 Entreprises prévoyant de recourir à l'intérim

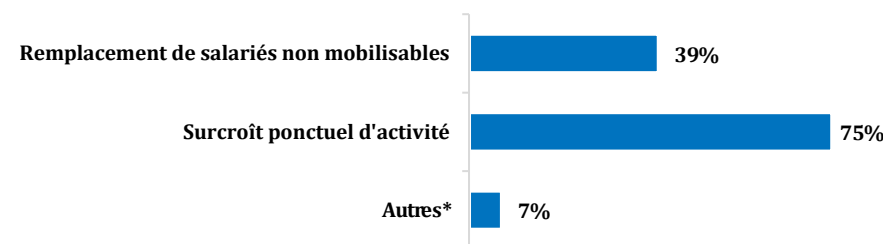

\*Autres : variable d'ajustement, difficultés de recrutement, activités saisonnières

**Commentaires**

**La baisse d'activité du secteur impacte fortement les perspectives d'emploi.** Alors que moins de 10% des entreprises prévoient une baisse de leurs recrutements en janvier 2020, elles sont aujourd'hui 20% à penser diminuer leurs effectifs permanents. **L'intérim, qui représente traditionnellement environ 15% des effectifs, va aussi être fortement impacté.** 56% des entreprises envisagent de moins y recourir, voire plus du tout (11%).

**La stratégie du secteur sur le développement de l'apprentissage est menacée par ce nouveau contexte économique.** 38% des entreprises envisagent de baisser leurs effectifs d'apprentis, voire de ne plus du tout y recourir (15%).